GOLDBECK

Standort Rhein-Main

Der Partner in Ihrer Region

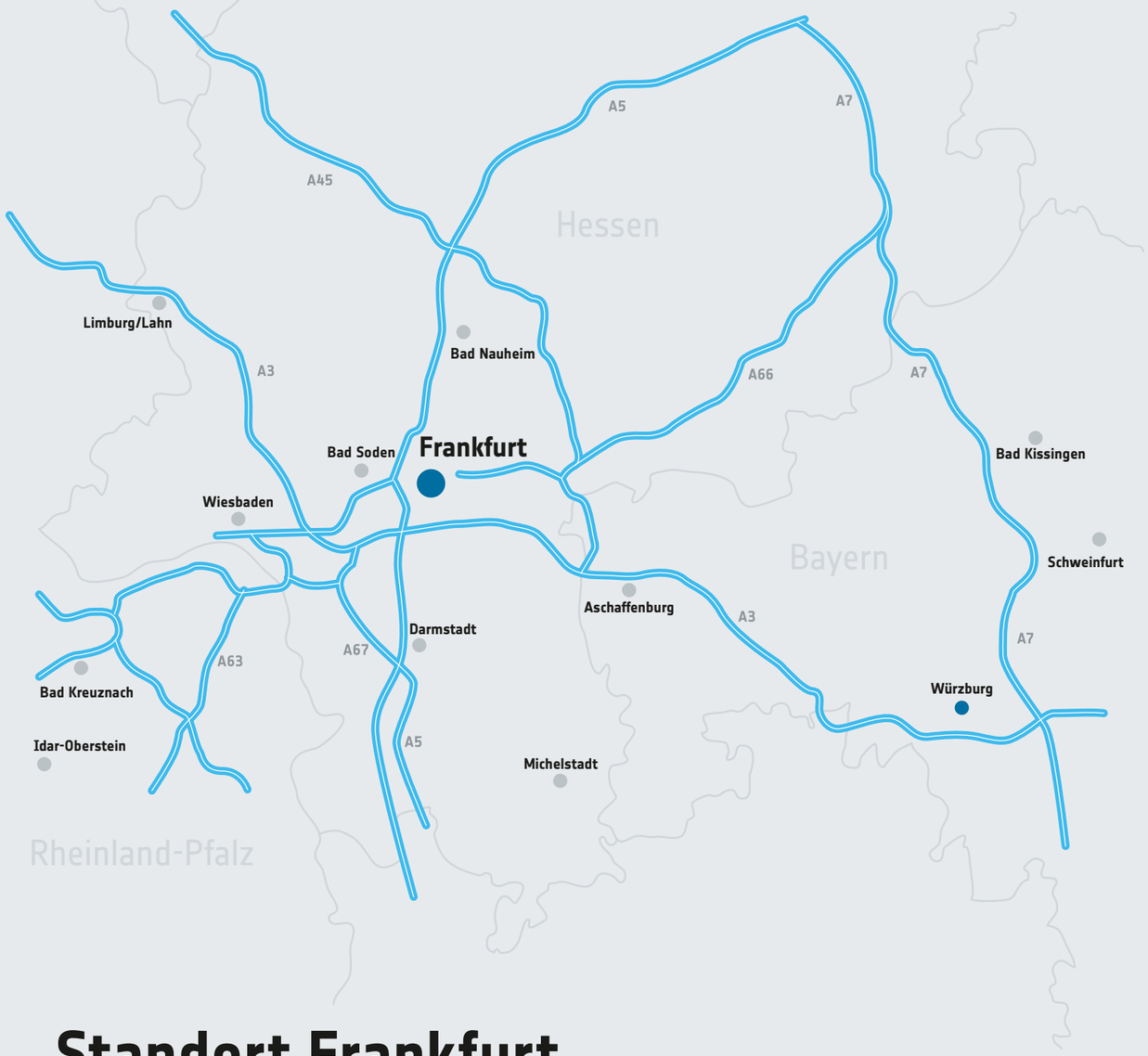

Standort Frankfurt
Region mit Charakter

Zu Hause in einer spannenden Region mit Potenzial: Der GOLDBECK Standort Frankfurt.

Kompetenz vor Ort

Regional verwurzelt und direkt vor Ort: Der GOLDBECK Standort Rhein-Main ist Ihr Ansprechpartner für schlüsselfertiges Bauen in der Region. Er ist Teil von GOLDBECK, dem bundesweit und international tätigen Partner für gewerbliche und kommunale Immobilien. Vom Design über den Bau bis zu Serviceleistungen während des Betriebs. Alle GOLDBECK Niederlassungen arbeiten eigenständig, aber mit dem umfassenden Know-how und der Solidität von GOLDBECK im Hintergrund.

Alexander Arnold,
Niederlassungsleiter
Rhein-Main

Claus Albrecht,
Niederlassungsleiter
Bürogebäude und Parkhäuser

Jörg Weiland,
Niederlassungsleiter
Key Account Rhein-Main

Mario Bernd Liebchen,
Niederlassungsleiter
Bestands- und Wohngebäude

„Wir realisieren zukunftsweisende Immobilien. Dabei ist gegenseitiges Vertrauen die Basis für eine erfolgreiche Zusammenarbeit. Überzeugen Sie sich von unserer Leistungsfähigkeit.“

Design – Bau – Service: alles aus einer Hand

Persönliche Beratung

Beim Bau oder der Revitalisierung einer Gewerbeimmobilie müssen viele komplexe Themen bedacht und die richtigen Entscheidungen getroffen werden. Den persönlichen Kontakt sehen wir als Schlüssel für den gemeinsamen Erfolg. Deshalb haben unsere Kunden bei uns verlässliche Ansprechpartner in ihrer Region, bei denen alle Fäden des Projekts zusammenlaufen. Auf diese Weise lernen wir unsere Kunden und ihre Bedürfnisse schnell kennen und starten in eine zielsichere Planung.

Ganzheitliche Planungskompetenz

Vom ersten Entwurf bis zur Ausführungsplanung – unsere Niederlassungen begleiten unsere Kunden kompetent und ganzheitlich. Alle Disziplinen, die es für die erfolgreiche Konzeption einer Gewerbeimmobilie braucht, haben wir im Haus: Ob Tiefbau- und Freiflächenplanung, Statik und Architektur, Gebäudetechnik, Energie- oder Nachhaltigkeitsmanagement – unsere integrale Planung entwickelt passgenaue und zeitgemäße Gebäude- und Nutzungskonzepte, die perfekt auf die individuellen Bedürfnisse unserer Bauherren abgestimmt sind.

Bauen mit System

Elementiertes Bauen mit System bedeutet für uns: Sichtbares wird individualisiert, Unsichtbares wird systematisiert. Wesentliche Bauelemente fertigen wir in unseren Werken industriell vor. Auf der Baustelle werden sie zu schlüsselfertigen Gebäuden montiert. Der Vorteil gegenüber der konventionellen Bauweise: So sichern wir gleichbleibende Qualitäten, machen uns unabhängiger von äußeren Einflüssen, reduzieren Ressourcen und Emissionen – Termintreue und Kostensicherheit inklusive!

Gebäudenahe Serviceleistungen

Ein Partner für alle Leistungen: Weil wir Gebäude über ihren gesamten Lebenszyklus denken, begleiten wir unsere Kunden auch nach der Schlüsselübergabe mit unseren gebäudenahen Serviceleistungen. Denn wer ein Gebäude baut oder kauft, möchte diese Investition langfristig gesichert wissen. Wir vereinen Expertise aus allen Fachbereichen unter einem Dach, darunter Property Management, Facility Management und Parkraummanagement sowie Energieberatung und Servicetechnik.

Referenzen

GOLDBECK ist Partner für die mittelständische Wirtschaft, Großunternehmen, Investoren, Projektentwickler sowie öffentliche Auftraggeber. Zum Leistungsangebot gehören Logistik- und Industriehallen, Büro- und Schulgebäude, Sporthallen, Parkhäuser und Wohngebäude. Bauen im Bestand sowie gebäudenahe Serviceleistungen vervollständigen das Spektrum.

SLEE, 55268 Nieder-Olm, Bürogebäude mit 950 m² BGF und Halle mit 2.300 m²

Wohnprojekt Vicinus, 63225 Langen, Wohngebäude mit 16.055 m² BGF
87 Wohneinheiten inkl. Kindertagesstätte

Parkhaus Gateway Gardens, 60549 Frankfurt mit 1.250 Stellplätzen

Bürogebäude

Industriehallen

Logistikhallen

Gewerbeparks

Parkhäuser

Schulgebäude / Sporthallen

Wohngebäude

Bauen im Bestand

Fraport,
60547 Cargo City Süd Frankfurt,
Logistikhalle mit 16.875 m²

Polizeipräsidium Südosthessen, 63071 Offenbach, Bürogebäude mit 75.717 m² BGF

Dietz, 50169 Kerpen,
Bürogebäude mit 3.823 m²
BGF und Logistikhalle mit
50.000 m²

BEOS, 55120 Mainz, Revitalisierung einer Logistikhalle mit 6.000 m²

Sporthalle Eintracht, 60386 Frankfurt mit 560 m² und Clubhaus mit 700 m²

GOLDBECK – building excellence

GOLDBECK baut zukunftsweisende Gewerbeimmobilien in Europa. Gebäude verstehen wir als Produkte, die wir für unsere Kunden aus einer Hand realisieren: vom Design über die Erstellung bis zu Serviceleistungen während des Betriebs. Mit dem Anspruch „building excellence“ verwirklichen wir Immobilien wirtschaftlich, schnell und zuverlässig bei passgenauer Funktionalität. Ganzheitliche Planungskompetenz, die eigene industrielle Vorfertigung sowie führende Technologien sind die Erfolgsfaktoren für unser elementiertes Bauen mit System. Menschlichkeit, Verantwortung und Leistungsbereitschaft bilden die Wertebasis unseres Familienunternehmens. Lösungsorientierte GOLDBECKer begleiten unsere Kunden in regionalen Niederlassungen und handeln als Unternehmer vor Ort. Mit der Erfahrung aus über 10.000 Projekten, unserer Innovationsstärke und als Treiber der Digitalisierung stellen wir sicher, dass unsere Produkte während der Nutzung optimal funktionieren – Zukunftsfähigkeit inklusive.

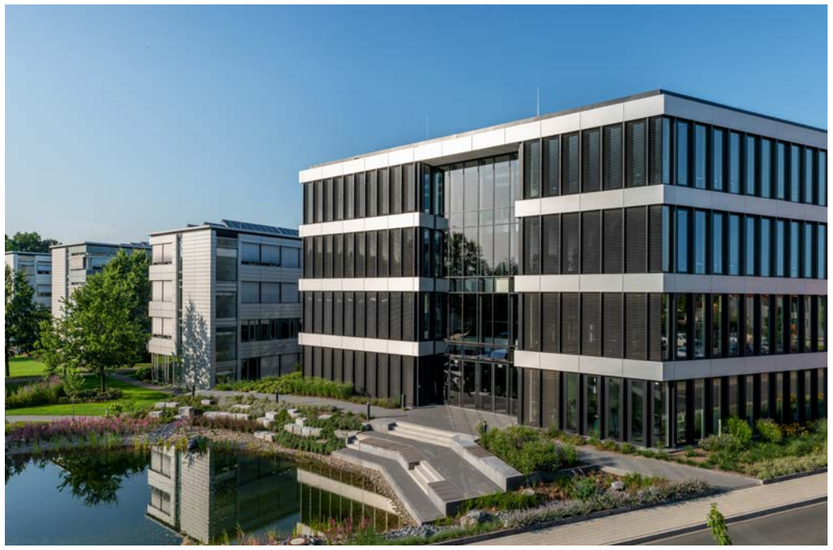

GOLDBECK Stammsitz in 33649 Bielefeld

Kompetenz vor Ort – immer in Ihrer Nähe

Gut, wenn ein Ansprechpartner immer in der Nähe ist. Noch besser, wenn er die regionalen Gegebenheiten kennt. Am besten ist es, wenn bei ihm alle Fäden zusammenlaufen und er kompetent all Ihre Fragen beantworten kann und immer zuverlässig an Ihrer Seite steht. Unser Niederlassungsnetz macht es möglich.

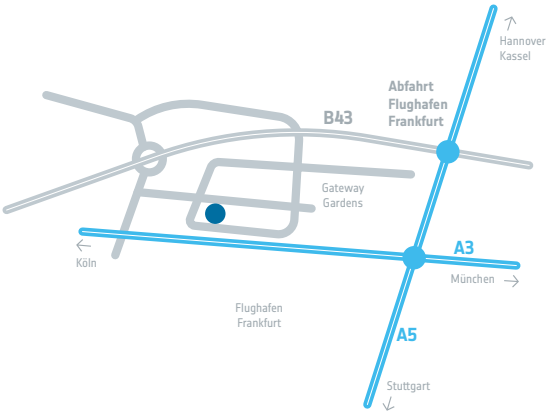

GOLDBECK Südwest GmbH
Standort Rhein-Main
Amelia-Mary-Earhart-Straße 15
60549 Frankfurt
Tel. +49 69 950903-0
frankfurt@goldbeck.de

goldbeck.de

Technische Änderungen vorbehalten 06/2023 1.082A